

2024 ROOKIE DRAFT GUIDE

& expectativas para o Fantasy



DETROIT

PREFÁCIO

SEJAM MUITO BEM VINDOS AO NOSSO GUIA 2024 DOS ROOKIES DA NFL, UM TRABALHO FEITO COM MUITO CARINHO E DEDICAÇÃO, POR TODA NOSSA EQUIPE DO BRASIL **FANTASY FOOTBALL (E UM CONVIDADO ESPECIAL, O LEONARDO LIMA DO PONTO A PONTO)!**

NESTA PRIMEIRA VERSÃO, PARTILHAMOS NOSSA VISÃO SOBRE OS PRINCIPAIS NOMES DURANTE ESTE PERÍODO PRE-DRAFT, COM ANÁLISES DOS PROSPECTS, EXPECTATIVAS DE CHÃOS E TETOS E, COMO NÃO PODERIA DEIXAR DE SER, A ATUAL EXPECTATIVA QUE NÓS (E O MERCADO) TEM COM RELAÇÃO AO VALOR DESTES JOGADORES PARA OS ROOKIE DRAFTS, TANTO **1QB QUANTO **SUPERFLEX**, PARA AUXILIÁ-LOS A AVALIAR MELHOR SUAS ESTRATÉGIAS.**

IREMOS ATUALIZAR ESTE DOCUMENTO NÃO SÓ COM MAIS CONTEÚDO DE JOGADORES QUE AQUI AINDA NÃO ESTÃO, COMO TAMBÉM FAREMOS UMA ATUALIZAÇÃO GERAL PÓS-DRAFT DA NFL, PARA GARANTIR QUE VOCÊS ESTEJAM MUNIDOS DO MÁXIMO DE INFORMAÇÃO E CONHECIMENTO E POSSAM DOMINAR OS DRAFTS DAS SUAS LIGAS. E, COMO NÃO PODERIA DEIXAR DE SER, AINDA TEREMOS ALGUMAS SURPRESINHAS.

APROVEITEM!



EQUIPE BRFF (@BRFFOOTBALL)

RUI - @RUI_MOS

SERGIO - @SERGIOLUISOSJR

CAIO - @CAIOBR_FF

ANDRÉ - @ANDREAMARAL633

BRETTAS - @BRETTAS_FF

JOÃO - @JOAOMAURICIOFA

RAFAEL - @RAFAELSTBARBOSA

JONES - @_JHBR

EDU - @EDUARDO_JORNAL

MAFRA - @GABSMAFRA

JULIO - @JULIOCNASCI

PEDRO - @PE_MARQUES

JUNIOR - @JRMENDONCA97



BRFFOOTBALL 2024 ROOKIE DRAFT GUIDE

QUARTERBACKS



CONTEXTO

A CLASSE 2024 DE QUARTERBACKS TEM UMA EXPECTATIVA E POTENCIAL MUITO GRANDE - NÃO É SEMPRE QUE VEMOS UM DRAFT COM DIVERSOS MOCKS COLOCANDO 5 QUARTERBACKS LOGO NO PRIMEIRO ROUND, QUEM DIRÁ QUATRO SAINDO EM SEQUÊNCIA NAS PRIMEIRAS PICKS.

CALEB WILLIAMS, DRAKE MAYE, JAYDEN DANIELS E JJ MCCARTHY SÃO ATUALMENTE OS NOMES MAIS CONHECIDOS E CADA UM DELES OFERECE UM TIPO DE JOGO, UMA PROJEÇÃO DIFERENTE. A TAXA DE ACERTO NOS PRIMEIROS ROUNDS É DE DOIS QUARTERBACKS TITULARES/FRANCHISES POR DRAFT, ENQUANTO OS OUTROS SE TORNAM RESERVAS OU SAEM DA NFL.

A HISTÓRIA NOS DIZ QUE, DESTES 5 (OU ATÉ MESMO 6), 3 DELES SERÃO BUSTS. OU SERÁ QUE TEREMOS UM DRAFT SEMELHANTE AO DE 2020, ONDE 5 QUARTERBACKS (BURROW, TUA, HERBERT, HURTS E LOVE) “DERAM CERTO”?





CALEB WILLIAMS - USC

22 ANOS - 6'1", 215

“Apesar da fadiga presente nas discussões sobre ser a primeira pick do draft de 2024, Caleb tem tudo (e principalmente teto) alinhado para ser e corresponder a expectativa. Não titubeie, Williams é o QB1 deste draft.”

- André Amaral

JOGADOR ELÉTRICO, CRIA JOGADAS COM FACILIDADE

NÃO TEM O BRAÇO MAIS FORTE DA LIGA, MAS TEM BOM PASSE LONGO

CONSEGUE LANÇAR A BOLA COM VELOCIDADE DE QUALQUER POSIÇÃO DO CORPO

AMANTE DA BIG PLAY, POR VEZES SEGURA DEMAIS A BOLA E ATRAPALHA A PROGRESSÃO

PRO COMP

**TETO: KYLER MURRAY SEM
PIPOCAR**

**PISO: KYLER MURRAY
PIPOQUEIRO**

PROJEÇÕES PRO FANTASY

1.01 - 1.04

DRAFT RANGE (SPRFLX)

1.01 - 2.03

DRAFT RANGE (1QB)

PPG EM PPR*

**expectativa, não nos culpe se for bust!*



DRAKE MAYE

- NORTH CAROLINA

21 ANOS - 6'4", 230

“Maye demonstra todos os aspectos necessários para a NFL e também espaço para crescer ainda mais. Pode não explodir no primeiro ano, mas é o que deve ter a carreira mais longa na NFL.”

- Gabriel Mafra

EXCELENTE BRAÇO, CONSEGUE LANÇAR A BOLA EM TODOS OS LUGARES DO CAMPO

ÓTIMO ATLETA QUE SABE USAR AS PERNAS E MANTER AS JOGADAS VIVAS - REI DA CONVERSÃO EM 3RD E 4TH DOWNS NO COLLEGE

EXTRA AGRESSIVO, ESTÁ SEMPRE DE OLHO NA JOGADA POSITIVA (POR VEZES MAIS DO QUE PRECISA)

INCONSISTÊNCIA EM ALGUNS JOGOS PODE SE TORNAR UMA CONSTANTE NA NFL

PRO COMP

TETO: JUSTIN HERBERT COM AS PERNAS DO DANIEL JONES

PISO: DANIEL JONES COM AS PERNAS DO JUSTIN HERBERT

PROJEÇÕES PRO FANTASY (ROOKIE DRAFTS)

1.01 - 1.04

DRAFT RANGE (SPRFLX)

1.03 - 2.06

DRAFT RANGE (1QB)

PPG EM PPR*

**expectativa, não nos culpe se for bust!*



JAYDEN DANIELS

- LSU

23 ANOS - 6'4", 210

“Se conseguir unir sua capacidade de improvisação com uma melhora na técnica e no jogo dentro do pocket, tem tudo para uma carreira longa e próspera - meu grande receio é com seu tamanho.”

- Gabriel Mafra

O QB MAIS VERSÁTIL DESTA CLASSE, EXCELENTE CORREDOR

ÓTIMA ANTECIPAÇÃO, CONSEGUE LER AS JOGADAS RAPIDAMENTE E LANÇA A BOLA SEM NECESSITAR DE MUITA PLATAFORMA (A LA CJ STROUD)

BAIXÍSSIMO NÚMERO DE JOGADAS COM POTENCIAL DE TURNOVER (1.7%), PROTEGE BEM A BOLA

NÃO É UM QB PRONTO PARA A NFL (CORPO E TÉCNICA), PRECISARÁ DO LANDING SPOT CERTO PARA NÃO ARRUINAR SUA CARREIRA

PRO COMP

TETO: DESHAUN WATSON DO TEXANS

PISO: TYROD TAYLOR

PROJEÇÕES PRO FANTASY (ROOKIE DRAFTS)

1.01 - 1.06

DRAFT RANGE (SPRFLX)

1.04 - 2.03

DRAFT RANGE (1QB)

PPG EM PPR*

—

**expectativa, não nos culpe se for bust!*



J.J. MCCARTHY

- MICHIGAN

23 ANOS - 6'3", 202

“Mccarthy é a grande incógnita da classe de QBs desse ano. No pouco que vimos, ficou claro que ele tem todos os traits para ser um franchise QB, se, com o aumento do volume de jogo, vier também consistência.”

- João Maurício

BOA PRECISÃO NOS PASSES, EM ESPECIAL CURTOS E MÉDIOS E PRODUZIU EM UM ATAQUE BEM PRÓXIMO DOS CONCEITOS (COMPLEXOS) DA NFL

SABE SER CRIATIVO COM A BOLA NAS MÃOS, EVADIR DO POCKET E CONTINUAR JOGADAS

PROTEGE BEM A BOLA E TEM UM NÚMERO BAIXO DE INTERCEPTAÇÕES (9 EM 2 ANOS)

POUCA PRODUÇÃO NO COLLEGE POR ESTAR EM UM TIME RUN HEAVY

PRO COMP

TETO: KIRK COUSINS MAIS ATLETA

PISO: DEREK CARR

PROJEÇÕES PRO FANTASY (ROOKIE DRAFTS)

1.04 - 2.02

1.08 - 2.12

—

DRAFT RANGE (SPRFLX)

DRAFT RANGE (1QB)

PPG EM PPR*

**expectativa, não nos culpe se for bust!*



MICHAEL PENIX JR

- WASHINGTON

23 ANOS - 6'3", 213

“Com um sistema funcional, que saiba limitar seus problemas e maximizar suas qualidades, pode ser um QB titular na NFL, mas é uma grande aposta no momento.”

- Leonardo Lima

BRAÇO FORTE O BASTANTE PARA JOGAR EM RPO E PLAY ACTION, CONSEGUE ATACAR A SECUNDÁRIA

VEM DE UM ESQUEMA MAIS COMPLEXO, O QUE PODE FACILITAR A SUA ADAPTAÇÃO

VELOCIDADE NO RELEASE FACILITA JOGADAS MAIS RÁPIDAS E APROVEITAR A VANTAGEM DE MATCHUPS - MAS AS MATCHUPS PRECISAM SER BEM EXECUTADAS PELOS OUTROS

TEM CAPACIDADE DE SE MOVIMENTAR PRA FORA DO POCKET FUGINDO DA PRESSÃO E GANHANDO MAIS TEMPO PARA AS ROTAS DESENVOLVEREM

PRO COMP

TETO: AQUILO QUE SE ESPERA DO TUA

PISO: TUA NOS PIORES DIAS

PROJEÇÕES PRO FANTASY (ROOKIE DRAFTS)

1.09 - 3.02

DRAFT RANGE (SPRFLX)

2.04 - 3.10

DRAFT RANGE (1QB)

PPG EM PPR*

—

**expectativa, não nos culpe se for bust!*

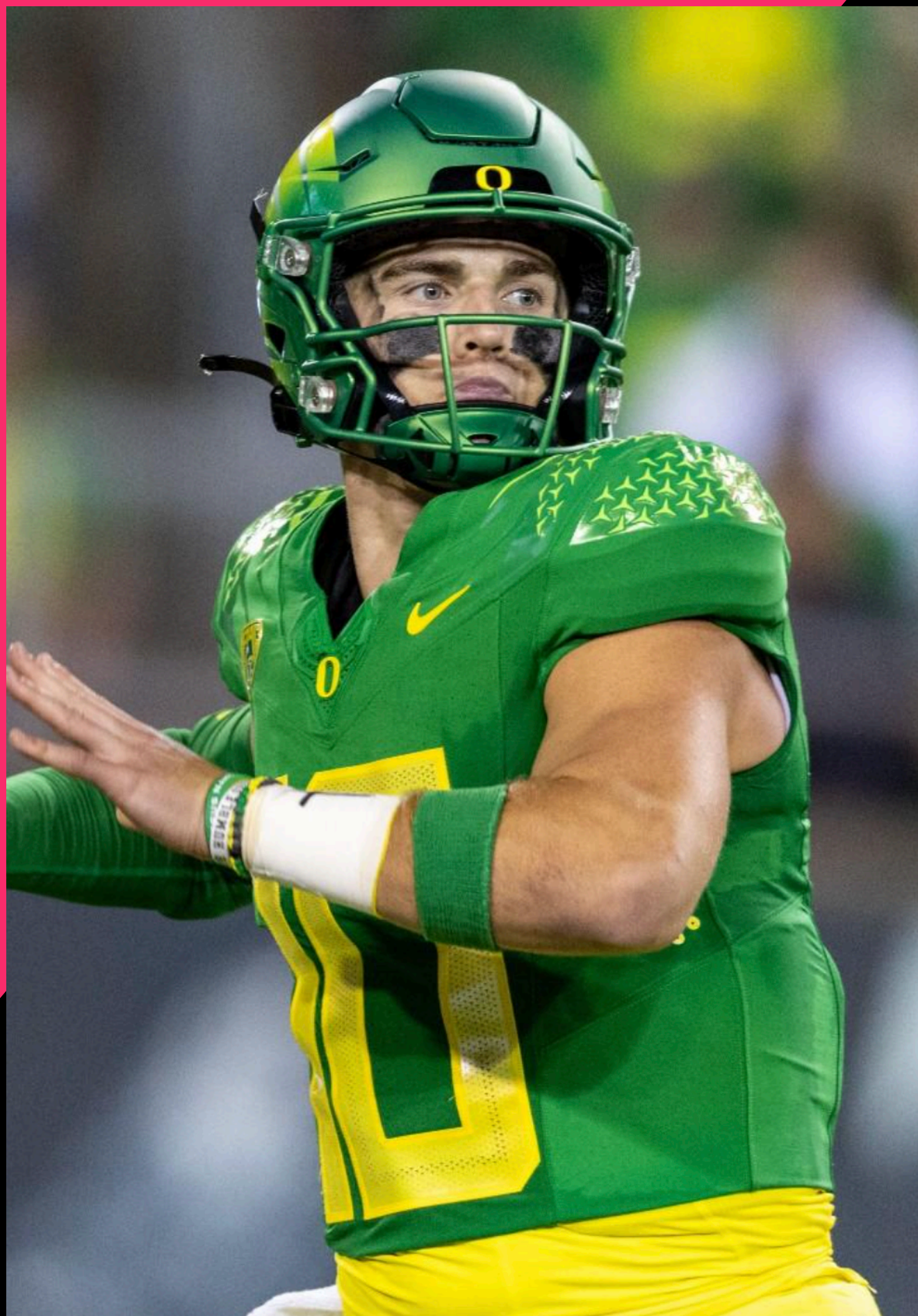

BO NIX

- MICHIGAN

23 ANOS - 6'2", 217

“Pode não ser o principal nome desta classe, mas tem a disciplina de fazer aquilo que lhe é pedido e, na NFL, saber jogar dentro da estrutura é um diferencial por si só.”

- Julio Nascimento

LIDEROU O COLLEGE EM PASSES COMPLETADOS (77%), PRODUZINDO 40 TDS

ÓTIMA VISÃO DE JOGO, ESTÁ SEMPRE DE OLHO NA PROGRESSÃO DOS WIDE RECEIVERS

COMPETENTE EM BOLAS CURTAS, MÉDIAS E LONGAS, PORÉM NÃO É TÃO VERSÁTIL PARA CONSEGUIR “ACHAR” PASSES DIFÍCEIS

A DEMORA PARA AMADURECER NO COLLEGE PODE IMPEDIR UM CRESCIMENTO NA NFL

PRO COMP

TETO: JALEN HURTS

PISO: DREW LOCK

PROJEÇÕES PRO FANTASY (ROOKIE DRAFTS)

1.09 - 3.06

DRAFT RANGE (SPRFLX)

2.05 - 4TH

DRAFT RANGE (1QB)

PPG EM PPR*

**expectativa, não nos culpe se for bust!*



SPENCER RATTLER

- SOUTH CAROLINA

23 ANOS - 6'1", 217

“O MVP do Senior Bowl tem subido no conceito de muita gente. No landing spot certo, deve ser um titular com um chão bem seguro, com espaço pra crescer.”

- Gabriel Mafra

SEU PRINCIPAL DIFERENCIAL SÃO OS PASSES FORA DA ESTRUTURA, CRIAR JOGADAS QUANDO O POCKET DESMONTA

TEM BRAÇO PARA COLOCAR A BOLA EM QUALQUER LUGAR DO CAMPO

LEITURAS DE JOGADAS É UM PROBLEMA CONSTANTE, SEGURA MUITO A BOLA E, POR MAIS QUE SEJA COMPETENTE EM FUGIR DE SACKS, IMPEDE A PROGRESSÃO DO JOGO POR PERDER DESCIDAS “FÁCEIS”

PRO COMP

TETO: MATT STAFFORD / JORDAN LOVE

PISO: ZACH WILSON

PROJEÇÕES PRO FANTASY (ROOKIE DRAFTS)

2.10 - 4TH

3.10 - 4TH

—

DRAFT RANGE (SPRFLX)

DRAFT RANGE (1QB)

PPG EM PPR*

**expectativa, não nos culpe se for bust!*

BRFFOOTBALL 2024 ROOKIE DRAFT GUIDE

RUNNING BACKS



CONTEXTO

FADIGA PÓS-HYPE EM 2023 PELO NÚMERO DE RUNNING BACKS “EMPOLGANTES”? FALTA DE CONFIANÇA NA POSIÇÃO COMO UM TODO, APÓS UMA DESVALORIZAÇÃO GENERALIZADA NOS CONTRATOS? UMA CLASSE EFETIVAMENTE RUIM, SEM TALENTOS?

AS PERGUNTAS SOBRE O MOTIVO DOS PROSPECTOS DE RUNNING BACKS DE 2024 ESTAREM EM BAIXA SÃO DIVERSAS E IMAGINAMOS QUE A RESPOSTA SE ENCONTRE EM UMA CONFLUÊNCIA DESTES TEMAS. SIM, NÃO HÁ NESTA CLASSE, NENHUM TALENTO COM TANTA EXPECTATIVA COMO BIJAN, BREECE OU SAQUON, PORÉM PODEMOS PERCEBER QUE HÁ SIM JOGADORES QUE PODEM CONTRIBUIR E, NAS SITUAÇÕES IDEAIS, PODEM ACABAR SENDO O GRANDE DIFERENCIAL (NO FANTASY E NA VIDA REAL).

O GRANDE DESAFIO NESTA TEMPORADA SERÁ ACERTAR NA ESCOLHA, JÁ QUE, EM TERMOS DE TALENTO, MUITOS DESTES JOGADORES ESTÃO EMBOLADOS E NÃO HÁ CONSENSO ALGUM SOBRE QUEM É O 1, O 2, O 3, ETC...





JONATHON BROOKS

- TEXAS

20 ANOS - 6'0, 207

“Ao assistir aos highlights dele não tem como você não se empolgar com o potencial. A lesão do ACL e a recuperação, porém, podem afastar alguns times e colocá-lo em um grupo que mal o utilize.”

- Gabriel Mafra

ELUSIVO, SABE USAR MUITO BEM SUA AGILIDADE EM PROL DA PROGRESSÃO E EVADIR-SE DE TACKLES O TEMPO TODO - JOGADOR CHEIO DE MOMENTOS “WOW”

NÃO É O MAIS VELOZ DOS RUNNING BACKS, MAS CORRE (E FOGE) MUITO BEM

POUCA PRODUÇÃO NO COLLEGE - ERA A TERCEIRA OPÇÃO ATRÁS DE BIJAN E ROSCHON

A LESÃO DO ACL PODE ACABAR POR ATRASAR/PREJUDICAR SEU DESENVOLVIMENTO

PRO COMP

TETO: BIJAN ROBINSON

PISO: KENYAN DRAKE

PROJEÇÕES PRO FANTASY (ROOKIE DRAFTS)

1.10 - 2.10

DRAFT RANGE (SPRFLX)

1.08 - 2.12

DRAFT RANGE (1QB)

PPG EM PPR*

—

**expectativa, não nos culpe se for bust!*



TREY BENSON

- FLORIDA STATE

21 ANOS - 6'1", 223

“Prospecto bastante polarizador - muitos o tem como o RB1 da classe, outros não o vêem como nada acima de RB6. Minhas ressalvas ficam com a falta de produção no jogo aéreo, mas tem potencial.”

- Gabriel Mafra

COMBINAÇÃO DE VELOCIDADE E FORÇA QUE SÃO UM DIFERENCIAL NA NFL - IMPARÁVEL POR DEFENSIVE BACKS E UM PROBLEMA PARA LINEBACKERS

POUCO EXIGIDO NO JOGO AÉREO, PODENDO MELHORAR CONSIDERAVELMENTE

A DIVISÃO DE SNAPS COM SEU RESERVA PODE ACABAR SE TORNANDO UMA INDICAÇÃO DE SUA CARREIRA NA NFL COMO PARTE DE UM COMITÉ

PRO COMP

TETO: PLAYOFF LENNY

PISO: AJ DILLON

PROJEÇÕES PRO FANTASY (ROOKIE DRAFTS)

1.10 - 2.11

1.08 - 2.12

—

DRAFT RANGE (SPRFLX)

DRAFT RANGE (1QB)

PPG EM PPR*

**expectativa, não nos culpe se for bust!*



MARSHAWN LLOYD

- USC

23 ANOS - 5'9", 210

“A idade pode limitar o valor de longo prazo (dynasty) dele, mas é pra mim o running back com mais potencial imediato desta classe, talvez o mais completo.”

- Gabriel Mafra

PLAYMAKER, O TIPO DE JOGADOR QUE É UM DIFERENCIAL PARA O TIME, NÃO SOMENTE MAIS UM

EXCELENTE EM QUEBRAR TACKLES, TANTO EM JOGADAS CORRIDAS QUANTO AÉREAS

COMPETENTE EM PASS BLOCK, MAS NÃO USA SUA FORÇA PARA BRIGAR NO 1:1

PODE SER MAIS DECISIVO E RÁPIDO SAINDO DA LINHA DE SCRIMMAGE

PRO COMP

TETO: AARON JONES

PISO: MARLON MACK

PROJEÇÕES PRO FANTASY (ROOKIE DRAFTS)

1.11 - 2.10

1.10 - 3.01

—

DRAFT RANGE (SPRFLX)

DRAFT RANGE (1QB)

PPG EM PPR*

**expectativa, não nos culpe se for bust!*



JAYLEN WRIGHT

- TENNESSEE

20 ANOS - 5'11", 210

“Wright é um jogador bastante explosivo e que pode ter uma ótima carreira na NFL - quem não gosta de um RB que pega passe? O teto é alto, algo como 12 carregadas e um bom número de recepções.”

- Caio Brettas

ÓTIMA COMBINAÇÃO DE PACIÊNCIA E VELOCIDADE, CONSEGUE ACHAR E EXPLORAR OS ESPAÇOS LIVRES

TEM BOA AGILIDADE E CONSEGUE FIRMAR O CORPO PARA FUGIR OU SUPORTAR O CONTATO, FORÇANDO MISSED TACKLES

NÃO FOI UM WORKHORSE NO COLLEGE E PODE CONTINUAR A TRAJETÓRIA DE COMITÊ NA NFL, LIMITANDO SEU TETO

PRO COMP

TETO: JOE MIXON

PISO: JEROME FORD

PROJEÇÕES PRO FANTASY (ROOKIE DRAFTS)

1.12 - 3.03

1.09 - 2.11

—

DRAFT RANGE (SPRFLX)

DRAFT RANGE (1QB)

PPG EM PPR*

**expectativa, não nos culpe se for bust!*



BLAKE CORUM

- MICHIGAN

21 ANOS - 5'8", 213

“Corum possui visão de jogo privilegiada, além de consistência e confiabilidade, atributos que servem para dirimir a ausência de um atletismo que salte aos olhos. Boas chances, portanto, de construir uma sólida carreira na NFL.”

- André Amaral

EXCELENTE VISÃO DE JOGO, CONSEGUE PROCESSAR RAPIDAMENTE O QUE A DEFESA ESTÁ FAZENDO E AJUSTAR DE ACORDO

MUITO COMPETENTE NO JOGO LATERAL E SABE USAR SEU TAMANHO EM PROL DO JOGO CORRIDO

NÃO TEM GRANDE VELOCIDADE E, POR CONTA DE SEU TAMANHO, TEM DIFICULDADE DE PROGREDIR QUANDO ENFRENTADO CARA A CARA

PRO COMP

TETO: DOUG MARTIN

PISO: DEANGELO WILLIAMS

PROJEÇÕES PRO FANTASY (ROOKIE DRAFTS)

2.03 - 3.05

1.11 - 3.06

—

DRAFT RANGE (SPRFLX)

DRAFT RANGE (1QB)

PPG EM PPR*

**expectativa, não nos culpe se for bust!*



BRAELON ALLEN

- WISCONSIN

20 ANOS - 6'2", 225

“Um dos RBs mais prolíficos no College, Braelon Allen é a definição de Thunder: tamanho e força. Porém, por não ser pass catcher e sua força não ser excepcional, tenho receio de que vá se tornar um RB1 de algum time.”

- Caio Brettas

CORREDOR VIOLENTO, GOSTA DE CHAMAR O CONTATO E VENCER NA FORÇA BRUTA

VELOZ, SE TORNA UM IMENSO PROBLEMA EM CAMPO ABERTO

BOM PASS PROTECTOR, ALLEN TEM CHANCES DE FICAR EM CAMPO POR PERÍODOS EXTENSOS

FALTA PRODUÇÃO AÉREA, O QUE LIMITA SEU TETO E HABILIDADE DE JOGAR EM QUALQUER SISTEMA

PRO COMP

TETO: DERRICK HENRY

PISO: AJ DILLON

PROJEÇÕES PRO FANTASY (ROOKIE DRAFTS)

2.03 - 3.09

2.01 - 3.07

—

DRAFT RANGE (SPRFLX)

DRAFT RANGE (1QB)

PPG EM PPR*

**expectativa, não nos culpe se for bust!*



RAY DAVIS

- KENTUCKY

24 ANOS - 5'9", 220

“Davis é um dos prospectos mais prontos pra NFL, porém isso acontece por sua idade que, para RBs, é muito avançada. No sistema certo, porém, pode ser um league winner.”

- Gabriel Mafra

QUEBRADOR DE TACKLES, DAVIS TERMINOU 2023 COM 51 QUEBRAS EM 199 CORRIDAS (90.0+ NA AVALIAÇÃO DA PFF)

MUITO BOM RECEBEDOR, PODE JOGAR NAS TRÊS DESCIDAS E PARTICIPAR DO GAMEPLAN SEM PRECISAR SER SUBSTITUÍDO

IDADE, FALTA DE ATLETISMO E, PRINCIPALMENTE, LANDING SPOT, PODEM LIMITAR SEU VALOR TANTO IMEDIATO QUANTO NO MÉDIO PRAZO

PRO COMP

TETO: DEANGELO WILLIAMS

PISO: JAYLEN WARREN

PROJEÇÕES PRO FANTASY (ROOKIE DRAFTS)

2.04 - 3.12

2.02 - 3.12

—

DRAFT RANGE (SPRFLX)

DRAFT RANGE (1QB)

PPG EM PPR*

**expectativa, não nos culpe se for bust!*



AUDRICK ESTIMÉ

- NOTRE DAME

20 ANOS - 5'11", 227

“Reais chances dele acabar sendo o melhor running back desta classe, especialmente se melhorar sua habilidade de pegar passes e cair em um esquema RB-friendly.”

- Gabriel Mafra

LÍDER EM JARDAS POR CORRIDA EM 2023 (6.4), ESTIMÉ É O CARA PARA JARDAS POSITIVAS - JOGA SEMPRE PRA FRENTE

MUITO BOM EM ACELERAR E DESACELERAR, SABE LER DEFESAS

SURPREENDENTEMENTE ÁGIL LATERALMENTE, CONSIDERANDO O SEU TAMANHO

TEVE POUCAS CHANCES DE JOGAR COMO RECEBEDOR E PODE TER UM TETO LIMITADO

PRO COMP

TETO: ALFRED MORRIS

PISO: AJ DILLON

PROJEÇÕES PRO FANTASY (ROOKIE DRAFTS)

2.05 - 3.12

DRAFT RANGE (SPRFLX)

2.04 - 3.10

DRAFT RANGE (1QB)

PPG EM PPR*

—

**expectativa, não nos culpe se for bust!*



BUCKY IRVING

- OREGON

20 ANOS - 5'10", 195

“Apesar de sua boa produção no College (líder em recepções em 2023), Irving sofre com seu tamanho, colocando-o em desvantagem para suceder na NFL. Irving tem sido polarizador, com bons argumentos para ambos os lados.”

- Caio Brettas

COMPETENTE DUAL-THREAT, TEM NO JOGO AÉREO SEU PRINCIPAL DIFERENCIAL QUANDO COMPARADO COM OUTROS NOMES DA CLASSE

ÓTIMA HABILIDADE EM FUGIR DE TACKLES, BOA LEITURA DA DEFESA, GERANDO QUASE SEMPRE JARDAS POSITIVAS

TEM DIFICULDADES EM QUEBRAR TACKLES E SEU TAMANHO POSSIVELMENTE LIMITA A CAPACIDADE DE SER WORKHORSE DE QUALQUER ATAQUE

PRO COMP

TETO: KYREN WILLIAMS

PISO: GIOVANI BERNARD

PROJEÇÕES PRO FANTASY (ROOKIE DRAFTS)

2.09 - 3.12

2.11 - 3.12

—

DRAFT RANGE (SPRFLX)

DRAFT RANGE (1QB)

PPG EM PPR*

**expectativa, não nos culpe se for bust!*

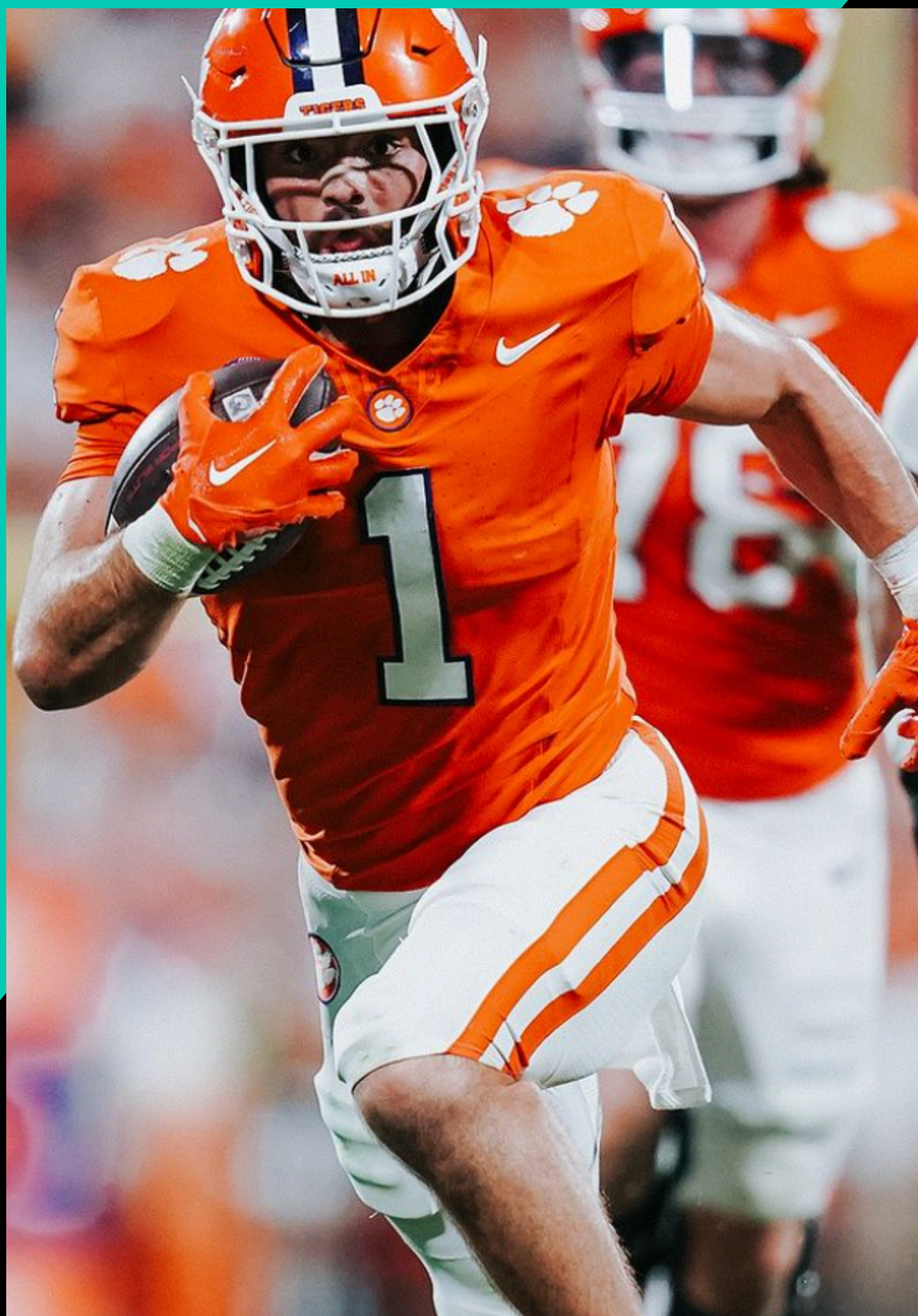

WILL SHIPLEY

- CLEMSON

23 ANOS - 5'11", 210

“Se melhorar em pass protection, pode se tornar um bom 3-down back, algo bastante valioso para o Fantasy por potencial de pontuar constantemente, mas não é um jogador espetacular.”

- Gabriel Mafra

MUITO BOM EM ENGANAR JOGADORES DEFENSIVOS E FAZÊ-LOS ERRAR OS TACKLES

BOA ACELERAÇÃO QUANDO TEM A BOLA NAS MÃOS, BOM PEGADOR DE PASSES

NORMALMENTE É PARADO NO PRIMEIRO CONTATO

POR VEZES HÁ UMA HESITAÇÃO EM LARGAR, O QUE FAZ COM QUE ALGUMAS DE SUAS JOGADAS SEJAM DE JARDAS NEGATIVAS

PRO COMP

TETO: COM CERTEZA NÃO O MCCAFFREY

PISO: DANNY WOODHEAD

PROJEÇÕES PRO FANTASY (ROOKIE DRAFTS)

2.12 - 4TH

DRAFT RANGE (SPRFLX)

2.09 - 4TH

DRAFT RANGE (1QB)

PPG EM PPR*

**expectativa, não nos culpe se for bust!*



DYLAN LAUBE

- PURDUE

24 ANOS - 5'09", 206

“Há um motivo para Laube estar ganhando hype: é um dos canivetes suíços desta classe. Porém, este é também seu principal problema, já que demonstra ser limitado em qualquer uma das posições.”

- Gabriel Mafra

SURPREENDENTEMENTE BOM RECEBEDOR, CONSIDERANDO SEU TAMANHO, CONSEGUE BUSCAR A BOLA PARA ALÉM DO “CATCHING RADIUS” ESPERADO

PRODUTIVO COMO RETORNADOR, TEM MÉDIA DE 12.5 JARDAS DE RETORNO POR PUNT, PODE ACHAR AÍ SUCESSO IMEDIATO NA NFL

UM DOS PROSPECTS MAIS VELHOS DESTA CLASSE E POSSIVELMENTE NO SEU TETO, COM POUCO ESPAÇO PARA UM CRESCIMENTO QUE O TORNE WORKHORSE

PRO COMP

TETO: AUSTIN EKELER (SE DER SORTE)

PISO: CHASE BROWN / DANNY WOODHEAD

PROJEÇÕES PRO FANTASY (ROOKIE DRAFTS)

3.02 - 4TH

DRAFT RANGE (SPRFLX)

2.09 - 4TH

DRAFT RANGE (1QB)

PPG EM PPR*

—

**expectativa, não nos culpe se for bust!*



KIMANI VIDAL

- PURDUE

22 ANOS - 5'07", 213

“Pessoalmente gosto muito do que vi, mas entendo que o Vidal seja, hoje, um running back questionável, com poucas chances de sucesso na NFL, por conta de seu tamanho e pouco envolvimento no jogo aéreo.”

- Gabriel Mafra

VIDAL PARECE EM CAMPO UMA BOLA DE BOLICHE, SABE USAR MUITO BEM A FORÇA DE SUAS PERNAS E QUADRIL PARA BRIGAR (E VENCER) CONTRA LINEBACKERS

MUITO BOM EM PASS PROTECTION, O QUE JOGA EM SEU FAVOR PARA ESTAR E FICAR MAIS EM CAMPO

DIFICILMENTE TERÁ A CHANCE DE SER UM WORKHORSE POIS NÃO TEM AGILIDADE PARA CRIAR JARDAS EXTRAS NEM DEMONSTROU QUALIDADE COMO RECEBEDOR

PRO COMP

TETO: JOSH JACOBS

PISO: DE'ANDRE SWIFT SEM O JOGO AÉREO

PROJEÇÕES PRO FANTASY (ROOKIE DRAFTS)

3.02 - 4TH

DRAFT RANGE (SPRFLX)

2.09 - 4TH

DRAFT RANGE (1QB)

PPG EM PPR*

**expectativa, não nos culpe se for bust!*



TYRONE TRACY JR - PURDUE

24 ANOS - 5'11", 209

“Tracy tem uma versatilidade que técnicos gostam na NFL: para além do jogo corrido, tem competência para receber passes e pode também ser um jogador do special teams, problema é sua idade “avançada”.”

- Gabriel Mafra

BOM ATLETA PARA A POSIÇÃO, TEM ESTRUTURA FÍSICA E BALANÇO BONS O SUFICIENTE PARA RECEBER E SE DESVENCILHAR DE TACKLES

PROTEGE MUITO BEM A BOLA, TEM APENAS UM FUMBLE NA CARREIRA TODA DO COLLEGE (NENHUM EM 2023) E É COMPETENTE NO JOGO AÉREO

SUAS TOMADAS DE DECISÃO SÃO QUESTIONÁVEIS E, POR VEZES, É ENGOLIDO LOGO NA LINHA DE SCRIMMAGE

PRO COMP

TETO: RACHAAD WHITE

PISO: CHRIS EVANS (NÃO O CAPITÃO AMÉRICA)

PROJEÇÕES PRO FANTASY (ROOKIE DRAFTS)

3.02 - 4TH

DRAFT RANGE (SPRFLX)

2.09 - 4TH

DRAFT RANGE (1QB)

PPG EM PPR*

**expectativa, não nos culpe se for bust!*



FRANK GORE JR

- SOUTHERN MISS

21 ANOS - 5'7", 199

“Nome não entra em campo e não ganha jogos Portanto, apesar do cacife alto que seu pai lhe deu, a habilidade ainda não parece estar a par da competição profissional da NFL (para além do seu tamanho diminuto).”

- Leonardo Lima

FILHO DO INCANSÁVEL FRANK GORE, TEM O PEDIGREE DA FAMÍLIA COMO GRANDE DIFERENCIAL

13 TDS TOTAIS NO COLLEGE EM 2023, ALÉM DE 3.985 JARDAS EM 4 ANOS DE COLLEGE

BOM BLOCKER, TEM A CHANCE DE MAIS SNAPS NA NFL POR CONTA DISSO

PEQUENO E POUCO VELOZ, NÃO DEVE TER NENHUMA CHANCE DE BELL COW

PRO COMP

TETO: DARREN SPROLES SEM JOGO AÉREO

PISO: DEUCE VAUGHN

PROJEÇÕES PRO FANTASY (ROOKIE DRAFTS)

3.05 - 4TH

3.02 - 4TH

—

DRAFT RANGE (SPRFLX)

DRAFT RANGE (1QB)

PPG EM PPR*

**expectativa, não nos culpe se for bust!*



JADEN SHIRDEN

- MONMOUTH

22 ANOS - 5'9", 195

“Um sleeper, sem dúvida alguma (entra na lista dos Mafrismos de 2024), mas não há como não se empolgar com ele - explosivo!”

- Gabriel Mafra

SUA HABILIDADE DE SE “TELEPORTAR” PRA FORA DE PRESSÕES É FANTÁSTICA

ACELERAÇÃO E AGILIDADE SÃO SUAS PRINCIPAIS CARACTERÍSTICAS, FOGUE DO CONTATO SEM PERDER PROGRESSÃO

MUITO BOM NO JOGO AÉREO, PODE ATUAR COMO UM SEGUNDO SLOT

POR HAVER ENFRENTADO POUCOS OPOSTOS DE QUALIDADE, SUA TRANSIÇÃO PARA A NFL PODE VIR A SER DIFÍCIL DE MAIS

PRO COMP

TETO: AUSTIN EKELER

PISO: TARIK COHEN

PROJEÇÕES PRO FANTASY (ROOKIE DRAFTS)

4TH - UDFA

DRAFT RANGE (SPRFLX)

4TH - UDFA

DRAFT RANGE (1QB)

PPG EM PPR*

**expectativa, não nos culpe se for bust!*

BRFFOOTBALL 2024 ROOKIE DRAFT GUIDE

WIDE RECEIVERS



CONTEXTO

EM 2023 O MAFRA DISSE QUE AQUELA ERA UMA CLASSE MELHOR DO QUE A DE 2022 - NÃO EM TALENTOS DO TOPO DA PRATELEIRA, MAS EM PROFUNDIDADE E NA POSSIBILIDADE DE ACHAR VALOR EM ROUNDS MAIS BAIXOS (O SETUP PERFEITO PARA O PUKA NACUA APARECER).

SE NA TEMPORADA ANTERIOR OS TIMES BUSCARAM, NA SUA MAIORIA, OS SEUS PRODUTIVOS WR2, 2024 VEM PARA TRAZER UM GRUPO MUITO INTERESSANTE DE WR1: OS TRÊS INDISCUTÍVEIS PRIMEIROS (MARVIN, NABERS, ODUNZE) MERECEM TODOS OS LOUROS, MAS HÁ AINDA UMA SÉRIE DE POTENCIAIS JOGADORES ALFA NESTE DRAFT - PORÉM TODOS ELES TEM, COMO VAMOS MOSTRAR, PONTOS DE ATENÇÃO IMPORTANTES.

DE QUALQUER FORMA, PARA FANTASY, ESTE É UM DRAFT MUITO INTERESSANTE PARA SE BUSCAR WIDE RECEIVERS. ACUMULAR PICKS DE ROUNDS MAIS BAIXOS E SAIR APOSTANDO NESTES NOMES PODE SER UMA MELHOR ESTRATÉGIA DO QUE INVESTIR PESADO NA POSIÇÃO. FIQUE DE OLHO!





MARVIN HARRISON JR

- OHIO STATE

21 ANOS - 6'4", 205

“Porte físico ótimo, boas mãos, corre boas rotas, teve ótima produção ainda muito jovem no college. Completo. É raro ver qualquer analista não o colocando como um dos três melhores JOGADORES desta classe.”

- Caio Brettas

ATLETA ELITE, EXTREMAMENTE TÉCNICO E COM O JOGO MUITO BEM DESENVOLVIDO E AMPLO

MUITO BOM EM CONTESTED CATCHES, USA SUA ALTURA E FORÇA PARA VENCER DBS NO ALTO

JOGADOR PRONTO PARA QUALQUER TIPO DE ATAQUE NA NFL

RELEASE E YAC SÃO DOIS PONTOS DE ATENÇÃO, MAS QUE PODEM SER TREINADOS

PRO COMP

TETO: AJ GREEN

PISO: MIKE WILLIAMS SE TUDO DER ERRADO

PROJEÇÕES PRO FANTASY (ROOKIE DRAFTS)

1.01 - 1.05

DRAFT RANGE (SPRFLX)

1.01 - 1.03

DRAFT RANGE (1QB)

PPG EM PPR*

**expectativa, não nos culpe se for bust!*



MALIK NABERS - LSU

20 ANOS - 6'0", 200

“Rara combinação de boas rotas corridas com explosão atômica após a recepção, Nabers catapultou nos boards ao longo de seu último ano universitário.”

- André Amaral

CONTROLE EXCELENTE DA SUA VELOCIDADE, SABE ACELERAR E DESACELERAR QUANDO PRECISO, UM TERROR PARA DBS, ALÉM DE ÓTIMO EM YAC

MUITO ÁGIL E VERSÁTIL, UMA EXCELENTE ARMA ATÉ MESMO NO BACKFIELD E EM JET SWEEPS

ROUTE RUNNING EXCELENTE PORÉM LIMITADO, TEM ESPAÇO (E TALENTO) PARA CRESCER

PRO COMP

TETO: DJ SAMUEL OU DEEBO MOORE

PISO: DJ MOORE

PROJEÇÕES PRO FANTASY (ROOKIE DRAFTS)

1.01-1.07

1.01-1.04

—

DRAFT RANGE (SPRFLX)

DRAFT RANGE (1QB)

PPG EM PPR*

**expectativa, não nos culpe se for bust!*



ROME ODUNZE

- WASHINGTON

21 ANOS - 6'3", 215

“De todos os WRs dessa classe, Odunze é, pra mim, o que menos chance tem de ser bust na NFL - sabe jogar como gente grande, é competente em tudo e excelente em vencer disputas pela bola. Monstro.”

- Gabriel Mafra

MELHOR WR DA CLASSE EM CONTESTED CATCHES, TEM FORÇA E CONCENTRAÇÃO PRA VENCER A MAIORIA DOS DBS

EXCELENTE CONTROLE DO CORPO, CONSEGUE AJUSTAR-SE RAPIDAMENTE NAS BOLAS LANÇADAS EM CONDIÇÕES NÃO IDEAIS

ÓTIMA VISÃO PARA ACHAR ESPAÇOS ABERTOS, ESTÁ CONSTANTEMENTE LIVRE

AINDA É DEFICIENTE NO RELEASE E PERDE TEMPO ANTES DE SE DESVENCILHAR DO DEFENSOR

PRO COMP

TETO: MIKE EVANS

PISO: MICHAEL PITTMAN JR

PROJEÇÕES PRO FANTASY (ROOKIE DRAFTS)

1.03 - 1.08

1.03 - 1.07

—

DRAFT RANGE (SPRFLX)

DRAFT RANGE (1QB)

PPG EM PPR*

**expectativa, não nos culpe se for bust!*



BRIAN THOMAS JR

- LSU

21 ANOS - 6'3", 209

“Não deixe que o foco em Nabers te ofusque para o talento do Thomas, um jogador ainda em ascensão e com todas as qualidades necessárias pra explodir na NFL (e no Fantasy).”

- Gabriel Mafra

UMA ÓTIMA COMBINAÇÃO DE RELEASE E EXPLOSÃO, DIFÍCIL DE ENCONTRAR

MATADOR EM CROSSING ROUTES DEVIDO AO PODER DE TROCAR DE DIREÇÃO SEM PERDER VELOCIDADE, TEM POTENCIAL DE SE TORNAR UM MONSTRO EM YAC

NÃO TEM UMA VARIEDADE DE ROTAS NO SEU JOGO AINDA E PODE ACABAR SE TORNANDO UM JOGADOR LIMITADO, SE NÃO FOR BEM TREINADO

PRO COMP

TETO: CEEDEE LAMB

PISO: DJ CHARK

PROJEÇÕES PRO FANTASY (ROOKIE DRAFTS)

1.05 - 1.16

DRAFT RANGE (SPRFLX)

1.03 - 2.02

DRAFT RANGE (1QB)

PPG EM PPR*

—

**expectativa, não nos culpe se for bust!*



KEON COLEMAN

- FLORIDA STATE

20 ANOS - 6'3", 213

“Eita bicho rápido. É difícil encontrar jogadores que tem um 40yd dash ruim mas são, realmente rápidos em campo pois não tem medo de contato, Keon é um desses caras.”

- Leonardo Lima

TAMANHO IDEAL PARA UM WIDE RECEIVER, COLEMAN TEM UMA DAS MELHORES MÃOS DO COLLEGE E MUITA IMPULSÃO PARA BUSCAR BOLAS “NO SEGUNDO ANDAR”

RETORNADOR, SABE USAR TAMBÉM SUA FORÇA PARA QUEBRAR TACKLES E GANHAR JARDAS EXTRAS

NÃO É UM GRANDE SEPARADOR E TEM ROTAS AINDA LIMITADAS, PRECISA ARREDONDAR SEU JOGO PARA NÃO DEPENDER SOMENTE DO SEU TAMANHO

PRO COMP

TETO: DEZ BRYANT QUE PEGA A BOLA

PISO: COREY DAVIS

PROJEÇÕES PRO FANTASY (ROOKIE DRAFTS)

1.06 - 3.04

DRAFT RANGE (SPRFLX)

1.07 - 3.07

DRAFT RANGE (1QB)

PPG EM PPR*

**expectativa, não nos culpe se for bust!*



XAVIER WORTHY

- TEXAS

20 ANOS - 5'11", 165

“Teve um dos melhores anos de freshman de toda a classe e, obviamente, tem velocidade de sobra. Vem para jogar no slot, o que ameniza a chance de bust à la John Ross.”

- Caio Brettas

VELOCISTA, WORTHY É UM TERROR EM ESPAÇOS ABERTOS E NA CORRIDA

BASTANTE VERSÁTIL, PODE ALINHAR EM QUALQUER LUGAR QUE UTILIZE BEM SUA VELOCIDADE - JET SWEEPS, REVERSES, SCREENS, DEEP - SUA VELOCIDADE LHE DÁ VANTAGEM

SEU TAMANHO E EFICIÊNCIA QUESTIONÁVEL EM CATCHES SÃO TEMAS IMPORTANTES PARA A NFL - O PRIMEIRO É INSOLÚVEL E O SEGUNDO REQUER MUITO TREINO

PRO COMP

TETO: MARQUISE BROWN

PISO: JOHN ROSS

PROJEÇÕES PRO FANTASY (ROOKIE DRAFTS)

1.08 - 2.10

1.05 - 2.10

—

DRAFT RANGE (SPRFLX)

DRAFT RANGE (1QB)

PPG EM PPR*

**expectativa, não nos culpe se for bust!*

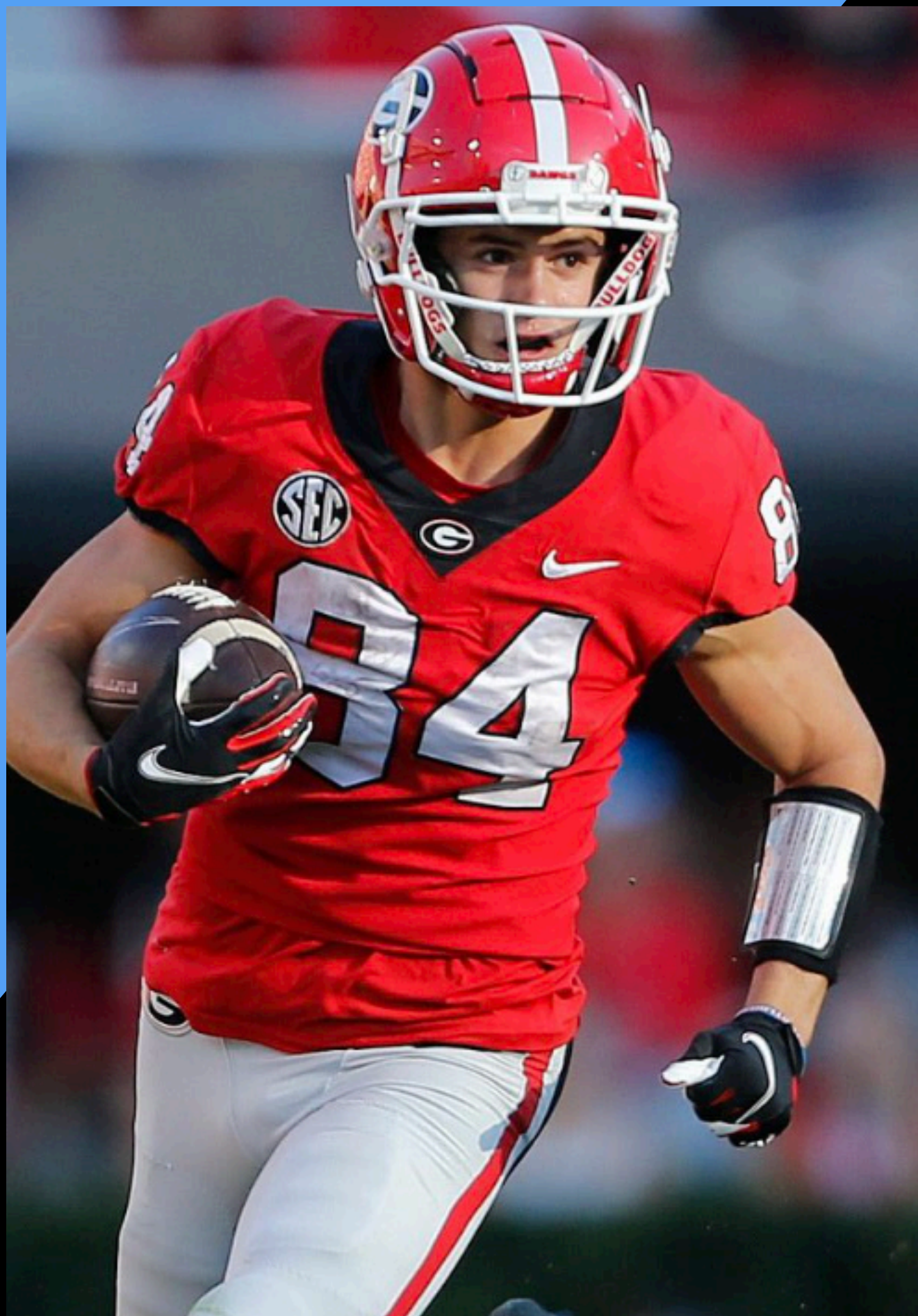

LADD MCCONKEY

- GEORGIA

22 ANOS - 6'0", 186

“Ladd é um jogador muito ágil, liso, tem o perfil de chegar produzindo por ser slot e se cair no lugar certo. Gosto muito do jogador e, no landing spot certo, pode voar.”

- Caio Brettas

JOGADOR ELÉTRICO E LISO, SABE DESPISTAR DEFENSORES E CRIAR ESPAÇOS MUITO BEM

JOGA EM PROL DA ROTA, NÃO PERDE PASSADAS E TEM FLUIDEZ EM GIRAR O CORPO APÓS A CATCH

A FALTA DE FORÇA E TAMANHO PODEM LIMITÁ-LO AO SLOT, E FAZER COM QUE SUA UTILIZAÇÃO SEJA MAIS SITUACIONAL DO QUE PERENE

PRO COMP

TETO: EMMANUEL SANDERS

PISO: DANNY AMENDOLA

PROJEÇÕES PRO FANTASY (ROOKIE DRAFTS)

1.08 - 2.10

1.05 - 2.12

—

DRAFT RANGE (SPRFLX)

DRAFT RANGE (1QB)

PPG EM PPR*

**expectativa, não nos culpe se for bust!*



TROY FRANKLIN

- OREGON

21 ANOS - 6'2", 176

“É excessivamente magro e esguio, há quem diga que faltará força física pra NFL. Mas até agora isso não foi um problema: com sua técnica e fluidez, sua temporada final de college teve 1383 jardas e 14 TDs.”

- Caio Brettas

MUITO VELOZ E EXCELENTE EM CONCENTRAR-SE NA TRAJETÓRIA DA BOLA

GOSTA DA BIG PLAY E TEM GRANDES CHANCES DE SER UM WR2 PRODUTIVO COM UMA RESPONSABILIDADE BEM DEFINIDA

TEM DIFICULDADES EM SE DESVENCILHAR DE CORNERS SE NÃO FOR NA VELOCIDADE PURA - FALTA-LHE AGILIDADE PARA MOVIMENTOS CURTOS E INESPERADOS

PRO COMP

TETO: DESEAN JACKSON

PISO: JALIN HYATT

PROJEÇÕES PRO FANTASY (ROOKIE DRAFTS)

1.09 - 2.12

1.06 - 2.12

—

DRAFT RANGE (SPRFLX)

DRAFT RANGE (1QB)

PPG EM PPR*

**expectativa, não nos culpe se for bust!*



ADONAI MITCHELL

- TEXAS

21 ANOS - 6'2", 205

“O que é o que é? É grande, forte, rápido, gosta de grandes momentos e vai deitar na NFL? AD é meu grande sleeper para Dynasty esse ano.”

- Leonardo Lima

GOSTA DE JOGOS GRANDES E MAIS AINDA DE MOMENTOS DECISIVOS.

ENTRE OS 10% MAIORES VERTICAL JUMP, 5% MAIS RÁPIDOS NO 40 YD DASH E 2% MAIORES BROAD JUMP DO COMBINE - ATLETA, ACIMA DE TUDO.

ÓTIMO BALL TRACKING O QUE O AJUDA A MANTER UMA MÉDIA DE 16 JARDAS POR RECEPÇÃO.

FOOTWORK DIFERENCIADO O QUE O AJUDA A MUDAR DE DIREÇÃO, FAZENDO DELE UM BOM CORREDOR DE ROTAS

PRO COMP

TETO: TEE HIGGINS

PISO: JOSH REYNOLDS

PROJEÇÕES PRO FANTASY (ROOKIE DRAFTS)

1.09 - 2.12

1.07 - 2.12

—

DRAFT RANGE (SPRFLX)

DRAFT RANGE (1QB)

PPG EM PPR*

*expectativa, não nos culpe se for bust!



RICKY PEARSALL - FLORIDA

23 ANOS - 6'1", 189

“Pearsall é o WR desta classe com o perfil interessante para ser colocado em qualquer posição: Z, X, Slot. Assim como Corley, em um grupo criativo, pode produzir logo na primeira semana e por um bom tempo.”

- Gabriel Mafra

VERSATILIDADE É O PRINCIPAL VALOR DELE - JOGA DE RETORNADOR, DE RUNNING BACK, ABERTO, SLOT...

COMPACTO, SABE UTILIZAR SEU CORPO PARA QUEBRAR TACKLES OU ATÉ MESMO PARA FORÇAR O Oponente PARA TRÁS, TEM UMA FORÇA SUBESTIMADA

NÃO É DOS JOGADORES MAIS VELOZES E NÃO DESENVOLVE AS ROTAS DA FORMA MAIS VELOZ, PRECISA DE JOGADAS CUSTOMIZADAS

PRO COMP

TETO: JAYDEN REED

PISO: LAVISKA SHENAULT

PROJEÇÕES PRO FANTASY (ROOKIE DRAFTS)

1.11 - 3.02

1.10 - 3.04

—

DRAFT RANGE (SPRFLX)

DRAFT RANGE (1QB)

PPG EM PPR*

**expectativa, não nos culpe se for bust!*



XAVIER LEGETTE

- SOUTH CAROLINA

23 ANOS - 6'1", 223

“Terminou o 4º ano de college com projeção de ser undrafted, mas voltou pro college e dominou o quinto ano. Sua força física era demais para cornerbacks, tanto no catch-point quanto após a recepção. Dominante até no senior bowl.”

- Caio Brettas

VELOZ, CONSEGUE DEIXAR PRA TRÁS QUALQUER CB QUE PRECISE GIRAR O CORPO PARA SEGUI-LO

BOA ACELERAÇÃO, UM DOS WRS MAIS FORTES CONTRA PRESS COVERAGE EM 2024

FACILIDADE EM MUDAR DE DIREÇÃO, PERMITINDO JOGADAS MAIS VARIADAS PARA O TIME

POUCA PRODUÇÃO NO COLLEGE E IDADE PODEM DIFICULTAR A TRANSIÇÃO PARA A NFL

PRO COMP

TETO: AJ BROWN

PISO: QUINCY ENUNWA

PROJEÇÕES PRO FANTASY (ROOKIE DRAFTS)

1.12 - 3.05

1.11 - 3.10

—

DRAFT RANGE (SPRFLX)

DRAFT RANGE (1QB)

PPG EM PPR*

**expectativa, não nos culpe se for bust!*



MALACHI CORLEY

- WESTERN KENTUCKY

21 ANOS - 5'11", 215

“Infelizmente o termo “gadget player” acabou perdendo valor e hoje há menos impacto, mas é isso que Corley é - faz de tudo um pouco, com competência. Em um time criativo e bem treinado, vai ser divertido vê-lo.”

- Gabriel Mafra

CONSTRUÍDO COMO UM RUNNING BACK, CORLEY É O PRINCIPAL CANDIDATO DA CLASSE A SER O REI DO YAC - MÉDIA DE 9.2 NAS DUAS ÚLTIMAS TEMPORADAS

EFICIENTE COMO GADGET, PODENDO ALINHAR EM DIVERSOS ESPAÇOS DO CAMPO, TEM FORÇA PARA BRIGAR (E VENCER) COM LINEBACKERS E SAFETIES

NÃO TEM MUITA VELOCIDADE FINAL E 3/4 DAS SUAS ROTAS FORAM CURTAS ATÉ O MOMENTO, TORNANDO-O DIFÍCIL DE SER AVALIADO POR NÃO TER DEMONSTRADO VERSATILIDADE

PRO COMP

TETO: DEEBO SAMUEL

PISO: AMARI RODGERS

PROJEÇÕES PRO FANTASY (ROOKIE DRAFTS)

2.01 - 3.12

1.11 - 3.10

—

DRAFT RANGE (SPRFLX)

DRAFT RANGE (1QB)

PPG EM PPR*

**expectativa, não nos culpe se for bust!*



JA'LYNN POLK - WASHINGTON

21 ANOS - 6'1", 203

“Polk está diretamente ligado à discussão sobre Penix Jr ser um QB de primeiro round, já que ele salvou sua pele algumas vezes. Tenho ele como um sólido e produtivo slot pra NFL.”

- Leonardo Lima

ÓTIMO CORREDOR DE ROTAS, TEM UMA MATURIDADE PARA ESTAR EM QUASE TODAS AS POSIÇÕES (INSIDE, OUTSIDE, SLOT)

UM DOS MELHORES BLOQUEADORES DOS ROOKIES, ALGO CADA VEZ MAIS BUSCADO POR TIMES DA NFL

POLK NÃO É DOS JOGADORES MAIS VELOZES E SUAS CARACTERÍSTICAS PODEM ACABAR LIMITANDO-O A UM ETERNO WR2

PRO COMP

TETO: ADAM THIELEN

PISO: JAUAN JENNINGS

PROJEÇÕES PRO FANTASY (ROOKIE DRAFTS)

2.02 - 3.12

1.12 - 3.12

—

DRAFT RANGE (SPRFLX)

DRAFT RANGE (1QB)

PPG EM PPR*

**expectativa, não nos culpe se for bust!*



ROMAN WILSON

- MICHIGAN

22 ANOS - 5'11", 185

“Indiscutível WR1 de Michigan, Wilson tem chances de surpreender, ascendendo de forma semelhante a seu “sósia” físico e de estilo de jogo: Amon-Ra St. Brown, que representa um teto possível de se alcançar.”

- André Amaral

ALTAMENTE TÉCNICO E INTELIGENTE, ROMAN SABE SE POSICIONAR MUITO BEM EM CAMPO

APARECE NOS MOMENTOS NECESSÁRIOS, TENDO SIDO INSTRUMENTAL PARA O TÍTULO DO COLLEGE

AINDA NÃO CHEGOU NO SEU ÁPICE FÍSICO E TÉCNICO, LIMITADOS POR CONTA DA BAIXA PRODUÇÃO - PRECISARÁ DE UM PLANO DE DESENVOLVIMENTO

PRO COMP

TETO: AMON-RA ST. BROWN

PISO: MECOLE HARDMAN

PROJEÇÕES PRO FANTASY (ROOKIE DRAFTS)

2.04 - 3.12

2.02 - 3.04

—

DRAFT RANGE (SPRFLX)

DRAFT RANGE (1QB)

PPG EM PPR*

**expectativa, não nos culpe se for bust!*



DEVONTEZ WALKER

- NORTH CAROLINA

22 ANOS - 6'1", 193

“Apesar da alcunha de “ameaça de big play”, a consistência para isso acontecer ainda não está presente, por ser um jogador limitado em rotas, dependente demais de situações com rotas verticais.”

- Gabriel Mafra

EXCELENTE EM ACOMPANHAR A TRAJETÓRIA DA BOLA E EM POSICIONAR SEU CORPO PARA RECEBÊ-LA, TEM ALGUMAS DAS RECEPÇÕES MAIS IMPRESSIONANTES DO COLLEGE

JOGADOR VERTICAL/DEEP, CONSEGUE VENCER CORNERBACKS TANTO NA VELOCIDADE, QUANTO EM SITUAÇÕES CONTESTADAS

SEUS FOOTWORK E VARIEDADE DE ROTAS SÃO LIMITADOS

PRO COMP

TETO: DESEAN JACKSON MENOS ÁGIL

PISO: MVS NOS SEUS DIAS RUINS

PROJEÇÕES PRO FANTASY (ROOKIE DRAFTS)

2.06 - 3.12

2.03 - 3.10

—

DRAFT RANGE (SPRFLX)

DRAFT RANGE (1QB)

PPG EM PPR*

**expectativa, não nos culpe se for bust!*

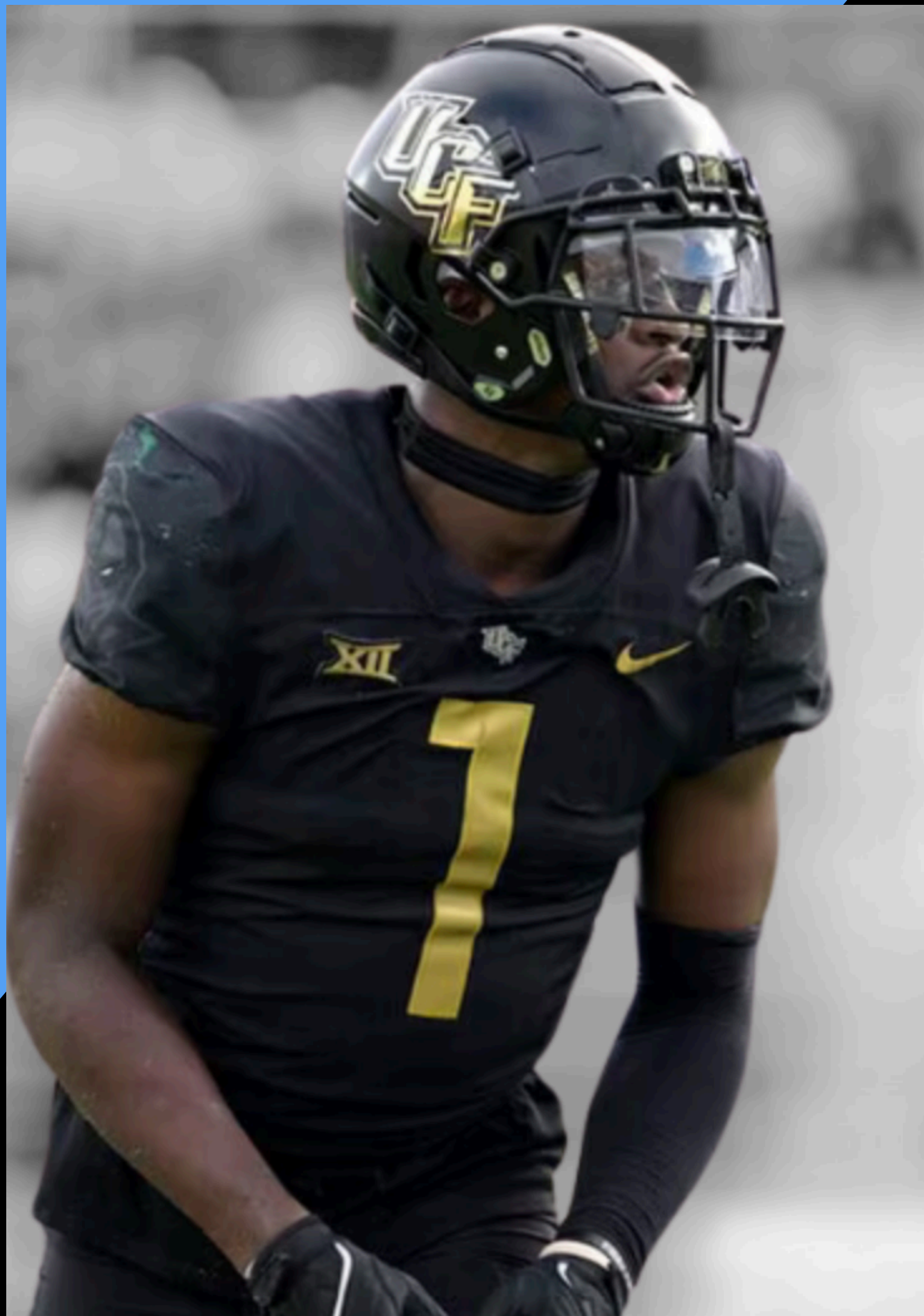

JAVON BAKER - UCF

22 ANOS - 6'0", 202

“Os highlights apresentados por Baker são excelentes, mas quando se olha para a produção total dele, percebe-se claramente que é um jogador que necessita de desenvolvimento. Muito, talvez.”

- Gabriel Mafra

JOGADOR EXPLOSIVO, EM 2023 PRODUZIU 5 RECEPÇÕES DE MAIS DE 50 JARDAS, USANDO PRINCIPALMENTE SEU PORTE FÍSICO COMO DIFERENCIAL

BOA VISÃO E BALANÇO, PERMITEM QUE SEJA USADO EM DIFERENTES FORMAÇÕES E BOM EM JARDAS APÓS A RECEPÇÃO, POIS LÊ O CAMPO MUITO BEM

FALTA-LHE FOCO (TEM MAIS DROPS DO QUE TOUCHDOWNS NO COLLEGE) E PODE MELHORAR SUA TÉCNICA, PARA NÃO DEPENDER SÓ DA PARTE FÍSICA

PRO COMP

TETO: CHRIS GODWIN

PISO: N'KEAL HARRY

PROJEÇÕES PRO FANTASY (ROOKIE DRAFTS)

2.06 - 4TH

DRAFT RANGE (SPRFLX)

2.03 - 4TH

DRAFT RANGE (1QB)

PPG EM PPR*

**expectativa, não nos culpe se for bust!*



JERMAINE BURTON

- ALABAMA

22 ANOS - 6'0", 196

“Um grande tiro no escuro, neste momento, pois o fator de maturidade apresentado até agora não empolga. Em termos de perfil atlético, porém, é inegável o potencial de uma carreira longa.”

- Gabriel Mafra

PÉS LEVES, CONSEGUE CRIAR SEPARAÇÃO LOGO NA SAÍDA DA ROTA SEM MUITO ESFORÇO

A COMBINAÇÃO DE MÃOS GRANDES E ATLETICISMO PERMITEM SEGURAR A BOLA MUITO BEM (ZERO DROPS EM 2023)

JOGADOR AINDA MUITO IMATURO, NÃO DEMONSTROU AINDA COMPROMETIMENTO COM O PROFISSIONALISMO QUE SE ESPERA DE UM ATLETA COM POTENCIAL PARA A NFL

PRO COMP

TETO: QUASE UM AVANTE ADAMS

PISO: ANTONIO BROWN APÓS CONCUSSÕES

PROJEÇÕES PRO FANTASY (ROOKIE DRAFTS)

2.08 - 4TH

DRAFT RANGE (SPRFLX)

2.05 - 4TH

DRAFT RANGE (1QB)

PPG EM PPR*

**expectativa, não nos culpe se for bust!*



LUKE MCCAFFREY

- RICE

23 ANOS - 6'1", 198

“Luke é talvez o jogador desta classe mais disciplinado e comprometido com o esporte, porém isto não é garantia de sucesso - vai precisar refinar mais o seu jogo e combiná-lo com o atletismo inegável, para ser relevante.”

- Gabriel Mafra

O PORTE ATLÉTICO É MARCA REGISTRADA DA FAMÍLIA, FOI FEITO PARA A NFL

POUCOS DROPS, TEM UM ESTILO DE JOGO PAUTADO NA DISCIPLINA E DETERMINAÇÃO, MESMO COM POUCA SEPARAÇÃO

JOGADOR INTELIGENTE, ENTENDE O JOGO E TEM CONHECIMENTO DE DIFERENTES ROTAS

APESAR DE PARECER FORTE, NÃO TEM MASSA O SUFICIENTE PARA SEGURAR BLOQUEIOS E VENCER TACKLES, É PARADO MAIS DO QUE SE DEVERIA

PRO COMP

TETO: RANDALL COBB NOS SEUS MELHORES MOMENTOS

PISO: ALLEN HURNS

PROJEÇÕES PRO FANTASY (ROOKIE DRAFTS)

2.10 - 3.12

DRAFT RANGE (SPRFLX)

2.08 - 3.10

DRAFT RANGE (1QB)

PPG EM PPR*

**expectativa, não nos culpe se for bust!*



JOHNNY WILSON

- FLORIDA STATE

22 ANOS - 6'6", 231

“Ver Wilson em campo é curioso, pois você o acha imediatamente. Pode ser um ótimo late round em ligas TEP, caso receba a designação dupla WR/TE.”

- Leonardo Lima

WILSON É IMENSO - NÃO SÓ ALTO, MAS TAMBÉM MUITO FORTE, UM JOGADOR FISICAMENTE MUITO DIFERENTE DE SEUS PARES

EXCELENTE JOGADOR CONTRA PRESS COVERAGE, TEM POTENCIAL PRA SER UM REDZONE TARGET “IMBATÍVEL”

MUITOS SCOUTS E ANALISTAS O VÊM COMO CANDIDATO A MUDAR PARA TIGHT END, POIS NÃO HÁ MUITA AGILIDADE OU MOBILIDADE PARA ALÉM DO SEU TAMANHO AVANTAJADO

PRO COMP

TETO: DARREN WALLER

PISO: DEMOGORGON

PROJEÇÕES PRO FANTASY (ROOKIE DRAFTS)

2.10 - 4TH

2.10 - 4TH

—

DRAFT RANGE (SPRFLX)

DRAFT RANGE (1QB)

PPG EM PPR*

**expectativa, não nos culpe se for bust!*



BRENDEN RICE

- COLLEGE

21 ANOS - 6'2", 212

“Apesar do pedigree, Brenden tem tudo para trilhar seu próprio caminho bem sucedido na NFL, especialmente se cair em um time que gosta de desenvolver WRs. O talento está ali.”

- Gabriel Mafra

ÓTIMO FOOTWORK, CONSEGUE SE DESVENCILHAR DE CORNERS E PRESS COVERAGE COM FACILIDADE

BOM EM ACOMPANHAR O TRAJETO DA BOLA E ÓTIMAS MÃOS, SABE SE POSICIONAR PARA RECEBER ABERTO

NÃO DEMONSTROU AINDA UMA VARIEDADE MUITO GRANDE DE ROTAS, PODE ACABAR FICANDO LIMITADO A UM ESTILO ESPECÍFICO DE JOGO

PRO COMP

TETO: NICO COLLINS

PISO: QUENTIN JOHNSTON

PROJEÇÕES PRO FANTASY (ROOKIE DRAFTS)

3.02 - 4TH

2.10 - 4TH

—

DRAFT RANGE (SPRFLX)

DRAFT RANGE (1QB)

PPG EM PPR*

**expectativa, não nos culpe se for bust!*

BRFFOOTBALL 2024 ROOKIE DRAFT GUIDE

TIGHT ENDS



CONTEXTO

2023 FOI UMA CLASSE HISTÓRICA PARA TIGHT ENDS, TANTO EM PROJEÇÕES, QUANTO EM PRODUÇÃO NO CAMPO - MUITOS TIMES PARECEM TER ACHADO SEUS JOGADORES PRO LONGO PRAZO E A LIGA RECEBEU UM INFLUXO CONSIDERÁVEL NA POSIÇÃO.

EIS QUE, EM 2024, TEMOS UM PROSPECTO QUE, PARA MUITOS, NÃO SÓ RIVALIZA COM A CLASSE DO ANO PASSADO, MAS É MELHOR DO QUE TODOS ELES. BOWERS É O GRANDE NOME DESTA CLASSE NO GERAL, COM POTENCIAL DE SER UMA DAS PRIMEIRAS 5 ESCOLHAS E SEU HYPE NUNCA ESTEVE TÃO GRANDE.

PORÉM, 2024 NÃO APRESENTA UMA CLASSE MUITO EMPOLGANTE NÃO. ALGUNS BONS PROJETOS E POTENCIAIS, PORÉM POSSIVELMENTE DEPENDENTES DE LANDING SPOT E, ACIMA DE TUDO, UM GRUPO OFENSIVO ESTABELECIDO. COLOCAMOS AQUI OS PRINCIPAIS NOMES QUE POSSAM TER ALGUMA RELEVÂNCIA PARA O FANTASY, MAS NÃO ESTAMOS TÃO CONFIANTES COMO ESTÁVAMOS NO ANO PASSADO COM ESTA POSIÇÃO.





BROCK BOWERS

- GEORGIA

21 ANOS - 6'4", 230

“Possivelmente o grande unicórnio desse draft e o melhor prospecto de TE da história. Bloqueia muito bem, recebe como poucos, tem tudo pra ser o grande não-QB dessa classe.”

- Leonardo Lima

MÉDIA DE 8.7 JARDAS DEPOIS DA RECEPÇÃO EM 2023, EXCELENTE YAC PLAYER

MÃOS SEGURAS E PÉS RÁPIDOS, TUDO O QUE UM RECEBEDOR PRECISA

ÓTIMO BLOCKER, TEM GRANDES CHANCES DE FICAR EM CAMPO EM TODAS AS DESCIDAS

PLAYMAKER MAKES PLAYS

PRO COMP

TETO: GEORGE KITTLE
SUPERCHARGED

PISO: EVAN ENGRAM

PROJEÇÕES PRO FANTASY (ROOKIE DRAFTS)

1.03 - 1.08

DRAFT RANGE (SPRFLX)

1.03 - 1.07

DRAFT RANGE (1QB)

PPG EM PPR*

—

**expectativa, não nos culpe se for bust!*



JA'TAVION SANDERS

- TEXAS

21 ANOS - 6'4", 243

“Sanders é melhor recebedor do que bloqueador, o que para o Fantasy é excelente. Com apenas 21 anos, tem muito a crescer e pode acabar se tornando um dos principais nomes da posição nos próximos anos.”

- Júlio Nascimento

ÓTIMO CORREDOR DE ROTAS, SANDERS É UM TIGHT END CONHECIDO POR SUAS HABILIDADES DE RECEBEDOR

CONSEGUE VENCER AS DISPUTAS DE BOLA EM SUAS ROTAS POR CONTA DA SUA FORÇA FÍSICA, NÃO POR CONSEGUIR ESTAR ABERTO

PRECISA MELHORAR TANTO SUAS HABILIDADES DE BLOQUEIO QUANTO SEU RELEASE, PARA GARANTIR O STATUS DE 3-DOWN TE

PRO COMP

TETO: JULIUS THOMAS

PISO: GREG DULCICH

PROJEÇÕES PRO FANTASY (ROOKIE DRAFTS)

2.08 - 4TH

2.02 - 3.12

—

DRAFT RANGE (SPRFLX)

DRAFT RANGE (1QB)

PPG EM PPR*

**expectativa, não nos culpe se for bust!*



BEN SINNOTT

- KANSAS STATE

21 ANOS - 6'4", 235

“Assim como disse em 2023 sobre o LaPorta, vejo Sinnott como a possível grande surpresa deste draft, é um jogador bastante versátil e, na situação certa (Chargers?), estourar logo de cara. Difícil, mas não impossível.”

- Gabriel Mafra

VERSÁTIL E MUITO ATLÉTICO, SINNOTT CONSEGUE ACELERAR, CORRER ROTAS E BLOQUEAR MUITO BEM - ATÉ COMO RUNNING BACK FOI TESTADO

NÃO TEM RECEIO DE FAZER O JOGO “SUJO”, OU SEJA, BLOQUEAR QUEM QUER QUE SEJA PARA GARANTIR QUE O TIME PROGRIDA

PRECISA REFINAR SUA TÉCNICA DE RECEBEDOR PARA NÃO DEPENDER DEMAIS DE SUA FORÇA FÍSICA, LHE FALTA AINDA FLUIDEZ

PRO COMP

TETO: SAM LAPORTA

PISO: GERALD EVERETT

PROJEÇÕES PRO FANTASY (ROOKIE DRAFTS)

2.10 - 4TH

2.08 - 4TH

—

DRAFT RANGE (SPRFLX)

DRAFT RANGE (1QB)

PPG EM PPR*

**expectativa, não nos culpe se for bust!*



CADE STOVER

- OHIO STATE

24 ANOS - 6'4", 251

“Stover é o tipo de jogador que a NFL precisa, porém como alguém complementar e não foco. É o tipo de jogador para ajudar em 3rd downs, não aquele cara que será a primeira ou segunda escolha do QB.”

- Gabriel Mafra

STOVER TEM UM BOM EQUILÍBRIO ENTRE SUAS HABILIDADES DE BLOQUEIO E RECEPÇÃO, SEM SER EXCEPCIONAL OU RUIM EM EM AMBAS

SUA PRINCIPAL QUALIDADE É O RELEASE EXPLOSIVO, TEM UMA ACELERAÇÃO INESPERADA PARA ALGUÉM DO SEU TAMANHO, O QUE PARA A NFL É UM DIFERENCIAL

PERFIL IDEAL DE UM TIGHT END PRODUTIVO, MAS COM UM TETO BAIXO

PRO COMP

TETO: JONNU SMITH

PISO: HEATH MILLER

PROJEÇÕES PRO FANTASY (ROOKIE DRAFTS)

3.05 - UDFA

DRAFT RANGE (SPRFLX)

3.05 - UDFA

DRAFT RANGE (1QB)

PPG EM PPR*

**expectativa, não nos culpe se for bust!*



JAHEIM BELL

- FLORIDA STATE

22 ANOS - 6'3", 239

“Dono das melhores estatísticas após a recepção da classe inteirinha (incluindo Bowers e Nabers). Mas não há nenhum TE com sua altura (6'1) tendo sucesso na NFL.”

- Caio Brettas

BOA COMBINAÇÃO DE ALTURA, FORÇA E AGILIDADE, BELL É BASTANTE FLUIDO E SABE ACHAR OS ESPAÇOS ABERTOS NA DEFESA ADVERSÁRIA

ACELERAÇÃO ACIMA DA MÉDIA, O QUE LHE PERMITE FUGIR DOS ADVERSÁRIOS SEM DESPERDIÇAR TEMPO DURANTE A ROTA

NÃO É UM GRANDE BLOQUEADOR E SUAS MÃOS FORAM, ATÉ O MOMENTO, INCONSISTENTES, O QUE PODE SER UM GRANDE PROBLEMA NA NFL

PRO COMP

TETO: ISAIAH LIKELY

PISO: BREVIN JORDAN

PROJEÇÕES PRO FANTASY (ROOKIE DRAFTS)

3.07 - UDFA

3.05 - UDFA

DRAFT RANGE (SPRFLX)

DRAFT RANGE (1QB)

PPG EM PPR*

**expectativa, não nos culpe se for bust!*